Scheda Opera

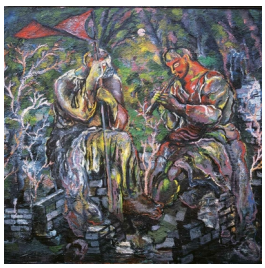

Figure con bandiera e flauto, 1983

Sandro Chia

L'Opera	olio su tela
Dimensioni	
Altezza	294.5 cm
Larghezza	326.0 cm
Profondità	cm
Dimensione ambientale	
Numero elementi	
Categoria	Dipinto
Credits	© Sandro Chia - Courtesy Castello di Rivoli Museo d'Arte Contemporanea, Rivoli-Torino foto di Paolo Pellion - Proprietà della Fondazione per l'Arte Moderna e Contemporanea CRT